

鶴見大学硬式野球部後援会 総会

日 時 2019年6月20日(木) 17:30～
場 所 鶴見大学会館地下1階 第三会議室

< 次 第 >

司 会 本 萱

一、 開 会 の 辞

一、 会 長 挨 拶 新 井 高 会 長

一、 議 題

< 報告事項 >

- (1) 鶴見大学硬式野球部活動報告 (資料1・2)
- (2) 2018年度事業報告 (資料3・4)
- (3) 2018年度収支決算 (資料5)
- (4) 2018年度収支決算の会計監査報告
- (5) 2019年度役員を選任 (資料6)
- (6) その他 (資料7)

< 協議事項 >

- (1) 2019年度事業計画(案) (資料8・9)
- (2) 2019年度収支予算(案) (資料10)
- (3) その他 (資料11)

一、 閉会 の 辞

鶴見大学硬式野球部後援会 総会配布資料

総会次第

- (1) 2018年度春季・秋季リーグ戦、2019年度春季リーグ戦試合結果
 - (2) 2019年度部員一覧
 - (3) 2018年度鶴見大学硬式野球部後援会 事業報告
 - (4) 鶴見大学硬式野球部後援会 会員名簿（平成25年～）
 - (5) 2018年度鶴見大学硬式野球部後援会収支決算書
 - (6) 2019年度鶴見大学硬式野球部後援会 役員一覧
 - (7) 鶴見大学硬式野球部 活躍中のOB
 - (8) 2019年度鶴見大学硬式野球部後援会 事業計画（案）
 - (9) 2019年度鶴見大学硬式野球部後援会入会案内（案）
 - (10) 2019年度鶴見大学硬式野球部後援会収支予算書（案）
 - (11) 2019年度教育リーグ日程
- 鶴見大学硬式野球部後援会 会則・細則

<星取り表>

	勝点	勝	敗	勝率	順位
東京工芸大学	4	9	2	1.000	優勝
鶴見大学	4	8	3	0.727	2位
松蔭大学	3	6	4	0.600	3位
横浜市立大学	3	6	5	0.545	4位
田園調布学園大学	1	2	9	0.181	5位
防衛大学校	0	2	10	0.167	6位

【2部表彰選手】 最優秀投手賞 菅原 崇成（3年 舞岡高）右投/右打 181cm/83kg 英語英米文学科

首位打者 若林 泰生（3年 横浜創学館高）右投/右打 175cm/82kg 英語英米文学科

敢闘賞 代田 涼輔（2年 川崎工科高）右投/右打 167cm/67kg 日本文学科



菅原 崇成 投手



若林 泰生 内野手

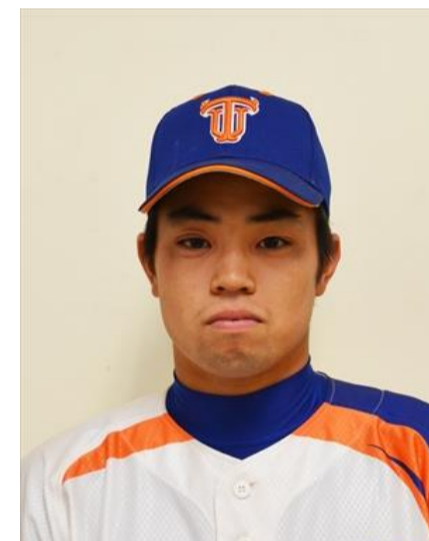

代田 涼輔 投手

<試合詳細>

週	試合日	開始時間	球場	対戦	結果
第1週	4.14 (土)	9:00	東京工芸大学 野球場	鶴大 - 芸大	○ 9-2
	4.16 (月)	14:00	東京工芸大学 野球場	芸大 - 鶴大	● 1-2
	5.19 (土)	10:00	東京工芸大学 野球場	鶴大 - 芸大	○ 10-0
第2週	4.21 (土)	11:30	サーティーフォー 相模原球場	鶴大 - 田大	○ 4-2
	4.22 (日)	9:00	サーティーフォー 相模原球場	田大 - 鶴大	○ 13-3
第3週	4.28 (土)	11:30	KAIT スタジアム	鶴大 - 市大	● 2-5
	4.29 (日)	9:00	KAIT スタジアム	市大 - 鶴大	● 7-9
第4週	5.4 (金)	14:00	東京工芸大学 野球場	鶴大 - 松大	○ 14-2
	5.5 (土)	11:30	東京工芸大学 野球場	松大 - 鶴大	○ 3-1
第5週	5.12 (土)	9:00	東京工芸大学 野球場	鶴大 - 防大	○ 9-0
	5.15 (火)	9:00	鶴見大学野球場	防大 - 鶴大	○ 9-0

鶴大=鶴見大学 松大=松蔭大学 市大=横浜市立大学
防大=防衛大学校 芸大=東京工芸大学 田大=田園調布学園大学

<星取り表>

	勝点	勝	敗	勝率	順位
鶴見大学	5	10	0	1.000	優 勝
松蔭大学	3	7	4	0.636	2 位
横浜市立大学	3	6	4	0.600	3 位
東京工芸大学	3	6	5	0.545	4 位
防衛大学校	1	2	9	0.182	5 位
田園調布学園大学	0	1	10	0.090	6 位

【2部表彰選手 最優秀選手賞・最優秀投手賞

菅原 崇成（3年 舞岡高） 右投/右打 181cm/83kg 英語英米文学科



菅原 崇成 投手

<試合詳細>

週	試合日	開始時間	球場	対戦	結果
第1週	9.8 (土)	11:30	KAIT スタジアム	鶴大 - 市大	○ 8-2
	9.9 (日)	9:00	KAIT スタジアム	市大 - 鶴大	○ 7-2
第2週	9.16 (日)	14:00	KAIT スタジアム	松大 - 鶴大	○ 5-3
	9.17 (月)	9:00	東京工芸大学 野球場	鶴大 - 松大	○ 7-6
第3週	9.22 (土)	15:00	サーティーフォー 相模原球場	鶴大 - 田大	○ 8-5
	9.23 (日)	11:30	サーティーフォー 相模原球場	田大 - 鶴大	○ 12-0
第4週	10.6 (土)	12:00	東京工芸大学 野球場	鶴大 - 防大	○ 15-5
	10.7 (日)	9:00	東京工芸大学 野球場	防大 - 鶴大	○ 7-4
第5週	10.13 (土)	9:00	関東学院大学 ギオンパーク	芸大 - 鶴大	○ 7-3
	10.14 (日)	15:00	関東学院大学 ギオンパーク	鶴大 - 芸大	○ 4-3

鶴大=鶴見大学 松大=松蔭大学 市大=横浜市立大学
防大=防衛大学校 芸大=東京工芸大学 田大=田園調布学園大学

平成30年神奈川大学野球秋季リーグ入れ替え戦 横浜国立大学戦

第1戦

関東学院大学ギオンパーク			1	2	3	4	5	6	7	8	9	合計
10月20日	土	国大	0	0	0	0	0	4	0	1	3	8
		鶴大	0	0	0	0	0	0	0	0	4	0
国大 植月、鵜飼、赤岡 - 高橋 鶴大 菅原、代田、森 - 海老澤、宮崎(聡)												
【二】若林(鶴大) 島村(国大) 【三】 【本】大島(国大)												

第2戦

関東学院大学ギオンパーク			1	2	3	4	5	6	7	8	9	合計
10月21日	日	鶴大	0	0	0	0	1	4	0	0	0	5
		国大	0	0	0	0	0	0	0	0	0	0
鶴大 代田、郡司 - 海老澤 国大 赤岡、澁谷、草山、勝亦 - 高橋												
【二】秋山、若林(鶴大) 【三】平田(鶴大) 【本】												

第3戦

関東学院大学ギオンパーク			1	2	3	4	5	6	7	8	9	合計
10月22日	月	鶴大	0	0	0	0	0	0	2	2	0	4
		国大	0	4	0	1	1	0	1	0	×	7
鶴大 菅原、郡司、代田 - 海老澤 国大 植月、鵜飼、赤岡 - 高橋												
【二】高木2、島村、大島(国大) 倉岡(鶴大) 【三】 【本】												

<星取り表>

	勝点	勝	敗	勝率	順位
松蔭大学	4	9	4	0.692	優勝
鶴見大学	4	9	4	0.692	2位
東京工芸大学	4	9	4	0.692	3位
横浜市立大学	2	7	6	0.538	4位
防衛大学校	1	2	8	0.200	5位
田園調布学園大学	0	0	10	0.000	6位

【2部表彰選手】 首位打者 倉岡 生来（4年 平塚学園高） 右投/左打 174cm/70kg 日本文学科

打点賞・敢闘賞 遠藤 大誠（4年 八戸学院光星高） 右投/右打 168cm/74kg 英語英米文学科



倉岡 生来 外野手



遠藤 大誠 内野手

<試合詳細>

週	試合日	開始時間	球場	対戦	結果
第1週	4.13 (土)	9:00	東京工芸大学野球場	鶴大 - 防大	○ 5-0
	4.14 (日)	14:00	東京工芸大学野球場	防大 - 鶴大	○ 16-1
第2週	4.20 (土)	11:30	サーティーフォー相模原球場	鶴大 - 田大	○ 17-0
	4.21 (日)	9:00	KAITスタジアム	田大 - 鶴大	○ 12-0
第3週	4.28 (日)	9:00	関東学院大学ギオンパーク	市大 - 鶴大	● 1-2
	4.29 (月)	11:30	鶴見大学グラウンド	鶴大 - 市大	○ 10-4
	5.1 (水)	12:30	鶴見大学グラウンド	市大 - 鶴大	○ 10×-9
第4週	5.5 (日)	11:30	東京工芸大学野球場	芸大 - 鶴大	○ 5-3
	5.6 (月)	9:30	鶴見大学グラウンド	鶴大 - 芸大	● 1-3
	5.7 (火)	12:30	鶴見大学グラウンド	芸大 - 鶴大	○ 16-1
第5週	5.11 (土)	9:00	サーティーフォー相模原球場	鶴大 - 松大	○ 7-6
	5.12 (日)	14:00	KAITスタジアム	松大 - 鶴大	● 14-16
	5.13 (月)	10:30	サーティーフォー相模原球場	鶴大 - 松大	● 7-8
優勝決定戦	5.18 (土)	9:00	KAITスタジアム	松大 - 鶴大	○ 8-1
	5.18 (土)	12:00	KAITスタジアム	鶴大 - 芸大	● 2-4
	5.19 (日)	12:30	KAITスタジアム	鶴大 - 松大	● 4-5

鶴大=鶴見大学 松大=松蔭大学 市大=横浜市立大学
防大=防衛大学校 芸大=東京工芸大学 田大=田園調布学園大学



鶴見大学

所在地

〒230-0063

横浜市鶴見区鶴見2-1-3

☎ 045-574-8627 (代表)

tsurudai263@yahoo.co.jp

2



部長	早川	徹	63	教授
監督	竹内	康治	55	大学職員
	小嶋	正俊	31	大学職員
	斎藤	大雅	26	大学職員
コーチ	大場	達也	30	大学職員
	石丸	亮太	23	大学職員
	大谷	一路輝	26	会社員
主将	遠藤	大誠		
主務	山口	健大		

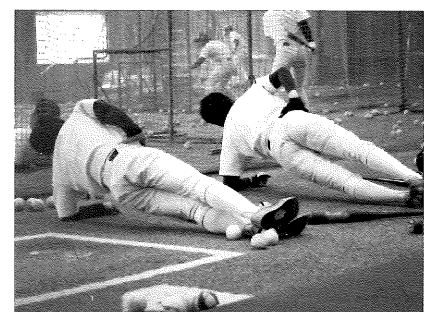
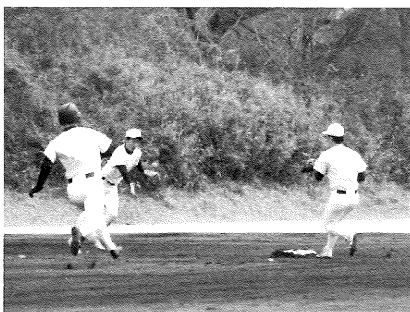
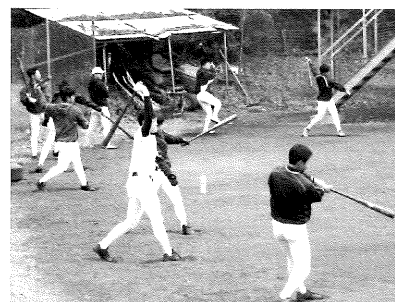
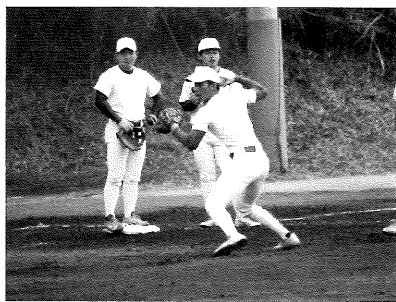

主将抱負



昨年に掲げた「二部で戦うことを最後にする。」という目標を達成できなかったことに対して、チーム全体が練習への姿勢を改めて見つめ直し、部員全員が「一部復帰」という目標に向かって、一人一人日々の練習に取り組んできました。再び一部の舞台で戦うために春季リーグ戦では、一つのプレー一球が勝利に繋がるように全力で優勝を勝ち取りにいきます。皆様の暖かいご声援のほどよろしくお願い致します。

校歌

聖き沈黙のめぐる庭 港見おろす丘の上に
法の正道仰ぎつつ わが大学は生まれたり
共に謳はん讃へなん ああその名 ああその名
鶴見大学

守備	背番号	氏名	学部	学年	生年月日	出身校	身長	体重	投	打
投手		郡司 智大	文	4	1997・12・8	横浜 隼人	177	75	右	右
		菅原 崇成	文	4	1997・11・20	舞岡	181	77	右	右
		岩本 太一	文	3	1998・9・19	大森 学園	176	67	右	左
		大津 勇磨	文	3	1998・11・2	川崎 北	184	76	右	右
		小笠原 翔大	文	3	1998・8・25	横浜 商大	174	78	右	右
		齋藤 和馬	文	3	1998・7・31	横浜 創学館	175	69	左	左
		代田 涼輔	文	3	1998・8・18	川崎 工科	168	70	右	右
		須藤 貴大	文	3	1999・1・31	湘南 工科	173	71	右	右
		直井 聖斗	文	3	1998・12・22	平塚 学園	176	73	右	右
		三上 信汰郎	文	3	1998・9・9	平塚 学園	172	77	右	右
		赤澤 昇吾	文	2	1999・12・24	向 上	174	73	左	左
		井高 温	文	2	1999・10・22	鶴見 大学 附属	179	63	左	左
		近江 航	文	2	1999・6・25	都立 総合 工科	175	70	右	右
		小池 大介	文	2	2000・3・18	東 京	179	74	右	右
		齊藤 裕人	文	2	1999・7・22	東海 大学 附属 浦安	180	79	右	右
		野崎 達也	文	2	1999・7・5	湘南 学院	172	70	左	左
		松原 耀一	文	2	1999・6・2	駒澤 大学	175	78	右	右
		森 弘樹	文	2	2000・3・11	相 原	179	89	右	右
		石澤 頼	文	1	2000・4・16	旭	173	71	右	右
		上原 礼大	文	1	2000・11・18	向 上	176	74	右	右
	大久保 龍馬	文	1	2000・10・14	帝 京 第 三	184	74	右	右	
	栗野 弘太郎	文	1	2000・10・15	川崎 北	178	68	右	右	
	清水 琉生	文	1	2000・8・31	鶴見 大学 附属	174	68	右	右	
	松本 龍樹	文	1	2000・8・10	飛 龍	170	69	右	右	
	千葉 大地	文	1	2001・3・23	堀 越	170	65	右	右	
捕手		中村 竜介	文	4	1997・7・7	日本 ウェル ネ ス	179	84	右	右
		海老澤 拓	文	3	1998・5・11	横浜 隼人	168	79	右	右
		佐藤 裕大	文	3	1998・6・12	横浜 創学館	180	85	右	右
		島内 光大	文	3	1999・1・30	横浜 創学館	174	85	右	左
		江口 隆太	文	2	1999・4・27	鳥取 城北	170	72	右	右
		後藤 風海	文	2	1999・7・3	暁 星 国 際	171	72	右	右
		鋤柄 雄太郎	文	2	2000・2・14	藤嶺 学園 藤 沢	175	80	右	左
		横山 尚輝	文	2	1999・8・24	向 上	168	70	右	右
		飯田 脩平	文	1	2000・7・31	相 洋	171	63	右	右
		大村 亮河	文	1	2001・2・21	横浜 創学館	170	76	右	右
		仙道 愛弥	文	1	2000・10・24	武 相	177	77	右	右
		中須 海成	文	1	2000・7・23	藤嶺 学園 藤 沢	168	63	右	右
内野手		秋山 莉於	文	4	1998・1・23	相 洋	172	76	右	左
		伊澤 大希	文	4	1997・9・1	橘 学 苑	183	84	右	右
		遠藤 大誠	文	4	1997・5・6	八戸 学院 光 星	167	67	右	右

守備	背番号	氏名	学部	学年	生年月日	出身校	身長	体重	投	打
内野手		大竹将哉	文	4	1997・8・15	横浜 浜	175	70	右	右
		仲鉢貴大	文	4	1997・5・10	豊橋 工業	168	70	右	右
		浜端文瑠	文	4	1997・8・6	東京 実業	167	66	右	両
		山本幸弘	文	4	1998・2・4	川崎 工科	172	60	右	右
		荒井一樹	文	3	1998・12・15	逗子	168	67	右	左
		石川 颯	文	3	1999・1・19	横浜 桜陽	163	63	右	右
		泉田峻吾	文	3	1998・5・31	川崎 北	184	88	右	右
		卯野大輔	文	3	1998・8・31	横浜 商業	176	89	右	右
		岡 敬太郎	文	3	1998・7・11	一 橋	172	95	右	右
		齊藤 諒	文	3	1998・10・6	流通経済附属 柏	178	78	右	右
		佐藤 快	文	3	1999・1・5	常総 学院	170	73	右	右
		関野智也	文	3	1999・10・9	帝京 第三	171	70	右	右
		高見澤泰地	文	3	1998・11・4	世田谷 学園	175	72	右	右
		田中皓大	文	3	1998・5・12	横須賀 総合	180	65	右	右
		田邊勇人	文	3	1998・9・6	東海大学附属 浦安	172	68	右	右
		鶴岡大輝	文	3	1998・10・31	東海大学附属 甲府	176	87	右	右
		細谷大河	文	3	1998・12・30	川崎 工科	175	72	右	右
		浅山 純	文	2	1999・12・11	東京 実業	165	63	右	右
		上間健士朗	文	2	2000・2・5	横浜 浜	173	73	右	右
		遠藤 隼	文	2	1999・10・3	向 上	183	78	右	左
		熊谷 晟	文	2	1999・9・24	新 羽	168	72	右	左
		黒澤敦也	文	2	1999・9・10	相 洋	168	70	右	右
		佐藤駿平	文	2	1999・11・26	茅ヶ崎 西浜	170	65	右	左
		田中海斗	文	2	1999・7・13	青森 山田	181	100	右	右
		永田和也	文	2	1999・7・14	三浦 学苑	168	78	右	右
		南場竜二	文	2	2000・2・15	千葉経済大学附属	176	63	右	左
		西海颯人	文	2	1999・7・9	相 洋	176	66	右	右
		野口幸樹	文	2	1999・9・20	帝京 第三	159	58	右	右
		樋口 駿	文	2	1999・4・13	平塚 学園	175	75	右	右
		宮崎真実	文	2	1999・4・13	目黒 学院	169	66	右	左
		浅岡 威	文	1	2000・12・4	銚子 商業	180	85	右	右
		國原祐樹	文	1	2000・4・21	向 上	175	65	右	左
	座間伸弥	文	1	2001・1・26	浜松 開誠館	178	78	左	左	
	寺門 陸	文	1	2001・1・16	平塚 学園	168	60	右	左	
	松本修汰	文	1	2001・3・18	日本大学 明誠	168	66	右	右	
	横田 嗣	文	1	2000・8・11	横浜 創学館	170	66	右	右	
外野手		倉岡生来	文	4	1997・11・17	平塚 学園	175	70	右	左
		塚原大成	文	4	1997・8・7	明秀 学園 日立	172	67	右	両
		小泉雅也	文	3	1999・1・4	横浜 創学館	180	82	右	右
		佐藤大河	文	3	1998・7・11	瀬谷	180	74	右	右
		城川伸人	文	3	1999・3・3	霧が 丘	181	84	右	右
		鈴木壮志	文	3	1998・5・29	向 上	167	64	右	左
		落合 凜	文	2	2000・2・24	向 上	177	74	右	右
		加藤大嗣	文	2	1999・5・25	武 相	180	84	右	左
		金子翔太	文	2	1999・5・13	横 浜	168	70	右	右

守備	背番号	氏名	学部	学年	生年月日	出身校	身長	体重	投	打
外野手		笹間大成	文	2	2000・1・6	柏木学園	180	69	右	右
		関俊輔	文	2	1999・5・11	横浜創学館	170	68	右	右
		西片裕人	文	2	1997・7・19	日本大学藤沢	166	64	右	左
		平田龍	文	2	1999・7・2	修徳	167	68	左	左
		前崎滉希	文	2	1999・6・19	平塚学園	168	68	右	右
		向健彰	文	2	1999・10・1	東京実業	182	74	左	左
		渡部拓海	文	2	1999・7・30	東京実業	165	59	右	左
		浅見孝史郎	文	1	2000・6・4	横浜創学館	173	71	右	右
		加賀谷雄登	文	1	2000・8・17	飛龍	175	68	左	左
		好士崎一楓	文	1	2001・2・1	川崎北	173	68	左	左
		鮫島歩	文	1	2000・7・3	柏木学園	167	70	右	左
		高崎航太	文	1	2000・8・25	飛龍	167	67	右	右
		田中凱士	文	1	2001・2・2	横浜清陵	163	68	右	右
		田中勇祐	文	1	2000・5・23	国士舘	178	73	右	左
		二瓶洋輔	文	1	2000・9・15	東海大学附属翔洋	172	73	左	左
		矢地悠杏	文	1	2000・12・20	藤沢翔陵	159	59	右	右
主務		山口健大	文	4	1997・11・7	アレセア湘南				
マネージャー		角田紗英	文	3	1998・7・8	横浜桜陽				
学生コーチ		片桐幹太	文	4	1997・7・16	東京実業				
		齋藤星亜	文	3	1998・12・7	東京実業				
		今野優一	文	2	1999・4・23	向上				
		北駿介	文	1	2000・9・5	向上				

平成30年度鶴見大学硬式野球部後援会 事業報告

- 平成30年 4 月 平成30年度春季リーグ戦パンフレット贈呈

鶴見大学硬式野球部後援会 役員会

日 時 平成30年4月26日(木) 17:30～
場 所 鶴見大学会館3階 第一会議室

- 平成30年 6 月 鶴見大学硬式野球部後援会 総会

日 時 平成30年6月29日(木) 17:30～
場 所 鶴見大学会館地下1階 第三会議室

- 平成30年 9 月 平成30年度秋季リーグ戦パンフレット贈呈

- 平成31年 3 月 遠征費補助

- 定 期 開 催 会長・幹事打合せ(7回開催)

鶴見大学硬式野球部後援会 会員名簿

4

平成31年4月末日現在

No.	所 属	氏 名
1	会 長	新井 高
2	副会長	川崎 文嗣
3	”	渡辺 裕也
4	顧 問	中根 正賢
5	”	落合 一恵
6	前鶴見大学教員	高田 信敬
7	鶴見大学教員	小林 馨
8	”	渡辺 孝章
9	顧 問	中川 博夫
10	前鶴見大学職員	小島 信道
11	前鶴見大学職員	黒井 和男
12	顧 問	門井 昇二郎
13	監 査	吉田 道彦
14	”	深田 潤
15	幹 事	徳丸 哲也
16	”	雲林院 麻斗
17	”	本萱 パトリック
18	一 般	小島 泰道
19	”	門井 聡美
20	鶴見大学職員	家永 亮
21	鶴見大学職員	大木 潤
22	一 般	菊原 進(平成27年度退会)
23	前鶴見大学職員	瀧川 孝
24	鶴見大学職員	渡部 正
25	”	深沢 勇樹
26	”	平野 司
27	”	宮崎 輝
28	一 般	山端 道明
29	鶴見大学職員	會田 友美
30	”	會田 昭裕

No.	所 属	氏 名
31	鶴見大学職員	千葉 可子
32	事業者	(株)KSP
33	前鶴見大学職員	井田 正栄
34	鶴見大学職員	前田 憲泰
35	前鶴見大学職員	田丸 勉
36	鶴見大学職員	佐々木健瑛
37	事業者	(有)アンドリウスクレーマ
38	”	(株)下川建築設計事務所
39	鶴見大学職員	水谷 敦子
40	”	長崎 明
41	事業者	(株)本間組 東京支店
42	硬式野球部OB	川野 圭太
43	前鶴見大学学長	伊藤 克子
44	前鶴見大学職員	九野 修二
45	鶴見大学教員	山越 康雄
46	”	唐木田 丈夫
47	鶴見大学職員	塚田 茂
48	前鶴見大学職員	篠田 幸潤
49	顧 問	藤澤 文有
50	幹 事	長内 孝典
51	事業者	秦 栄二(株)熊谷組
52	”	青野 隆義(株)熊谷組
53	”	向山 隆康(株)熊谷組
54	前鶴見大学職員	武川 澄江
55	事業者	笠島 久幸(櫻井工業株)
56	”	小川 達則(櫻井工業株)
57	”	高柳 光一(櫻井工業株)
58	”	大網 俊夫(櫻井工業株)
59	”	山岸 和幸(櫻井工業株)
60	”	黒岩 昌幸(櫻井工業株)

鶴見大学硬式野球部後援会 会員名簿

平成31年4月末日現在

No.	所 属	氏 名
61	事業者	北村 一郎(櫻井工業(株))
62	"	長坂 政明(櫻井工業(株))
63	"	樋口 仁紀(櫻井工業(株))
64	"(OB)	小泉 秀也(櫻井工業(株))
65	同窓会	鶴見大学文学部・短期大学部同窓会
66	事業者	岸村敬一(株)竹中工務店)
67	硬式野球部OB	長内 健志
68	鶴見大学 学生	菊地 康之
69	鶴見大学教員	里村 一人
70	硬式野球部OB	須崎 賢吾
71	事業者	愛知 (株)
72	団 体	豊岡商店街協同組合
73	事業者	(株)西田書店
74	鶴見大学職員	佐藤 詩穂
75	"	青池 早苗
76	硬式野球部OB	石川 茂樹
77	顧 問	加川 順治
78	"	加藤 保男
79	鶴見大学教員	松川 吉博
80	一 般	吉川 美満
81	顧 問	大久保力廣
82		
83		
84		
85		
86		
87		
88		
89		
90		

No.	所 属	氏 名
91		
92		
93		
94		
95		
96		
97		
98		
99		
100		
101		
102		
103		
104		
105		
106		
107		
108		
109		
110		
111		
112		
113		
114		
115		
116		
117		
118		
119		
120		

平成30年度 鶴見大学硬式野球部後援会収支決算書

平成30年4月1日～平成31年3月31日

収入の部

(単位:円)

科 目	予 算	決 算	差 異	備 考
会 費	150,000	93,000	57,000	@3,000×31人
寄 附 金	500,000	303,000	197,000	
預 金 利 息	10	0	10	
計	650,010	396,000	254,010	
前年度繰越金	84,529	84,529	0	
合 計	734,539	480,529	254,010	

支出の部

科 目	予 算	決 算	差 異	備 考
活 動 援 助 費	450,000	200,000	250,000	マネージャー用PC購入、遠征費補助、メガホンシール代
事 業 費	150,000	144,800	5,200	会員用リーグ戦パンフレット購入費、HP管理費
会 議 費	5,000	1,643	3,357	総会・役員会
通 信 費	35,000	26,660	8,340	書類発送関係
消 耗 品 費	3,000	0	3,000	ゴム印・領収証代
雑 費	2,000	864	1,136	振込手数料等
計	645,000	373,967	271,033	
翌年度繰越金	89,539	106,562	△ 17,023	
計	734,539	480,529	254,010	

2019年4月25日

上記のとおり報告いたします。 会 長

新井 高 

2019年4月25日

平成30年度収入支出決算について、帳簿、証票、預金等を照合した結果、
正確であり運用も適正であることを認めます。

監 査

高田 道彦 

監 査

深田 潤 

		～2018年度	2019年度～
1	会長	新井 高	新井 高
2	副会長	川崎 文嗣	川崎 文嗣
3	//	渡辺 裕也	渡辺 裕也
4	顧問	落合 一恵	落合 一恵
5	//	中根 正賢	中根 正賢
6	//	加川 順治	加川 順治
7	//	大久保力廣	大久保力廣
8	//	加藤 保男	加藤 保男
9	//	中川 博夫	中川 博夫
10	//	門井 昇二郎	門井 昇二郎
11	//	藤澤 文有	藤澤 文有
12	監査	吉田 道彦	吉田 道彦
13	//	深田 潤	深田 潤
14	幹事	徳丸 哲也	徳丸 哲也
15	//	雲林院 麻斗	雲林院 麻斗
16	//	本萱 パトリック	本萱 パトリック
17	//	長内孝典	長内孝典

※ 役員会の議を経て、会長が任命する（会則第8条第2項）

<ルートインBCリーグ>

【2016年度卒業】



群馬ダイヤモンドペガサス 背番号8

大橋 諒介（オオハシ リョウスケ）内野手
 （横浜創学館高—鶴見大学（2016年度卒業））

<2019年度成績>

打率	試合数	打数	安打	二塁打	三塁打	本塁打	打点	盗塁	失策
.263	8	19	5	1	0	0	3	0	1

【2017年度卒業】



群馬ダイヤモンドペガサス 背番号6

青木 颯（アオキ ハヤテ）内野手
 （柏木学園高—鶴見大学（2017年度卒業））

<2019年度成績>

打率	試合数	打数	安打	二塁打	三塁打	本塁打	打点	盗塁	失策
.382	8	34	13	5	0	0	6	1	3



福井ミラクルエレファント 背番号3

須藤 優太（スドウ ユウタ）外野手
 （綾瀬高—鶴見大学（2017年度卒業））

<2019年度成績>

打率	試合数	打数	安打	二塁打	三塁打	本塁打	打点	盗塁	失策
.182	9	33	6	0	0	0	4	1	2

<四国アイランドリーグ plus>

【2017年度卒業】



香川オリーブガイナース 背番号 14

大高 歩（オオタカ アユミ）投手

（関東学院六浦高一鶴見大学（2017年度中退）
—滋賀ユナイテッドベースボールクラブ）



徳島インディゴソックス 背番号 18【副主将】

竹内 裕太（タケウチ ユウタ）投手

（駒澤大学高一鶴見大学（2017年度卒業））

<2019年度成績>

防御率	試合数	完投	勝利	敗戦	投球回	奪三振	与四球
1.52	4	2	1	1	29 2/3	37	12

2019年度鶴見大学硬式野球部後援会 事業計画（案）

- 2019年 4 月 2019年度春季リーグ戦パンフレット贈呈

鶴見大学硬式野球部後援会 役員会

日 時 2019年4月25日（木）17：30～

場 所 鶴見大学会館3階 第一会議室

- 2019年 6 月 鶴見大学硬式野球部後援会 総会

日 時 2019年6月20日（木）17：30～

場 所 鶴見大学会館地下1階 第三会議室

- 2019年 7 月 夏季キャンプ費補助

- 2019年 9 月 2019年度秋季リーグ戦パンフレット贈呈

- 2020年 3 月 春季キャンプ費補助

- 定 期 開 催 会長・幹事打合せ（毎月1回）

2019年度鶴見大学硬式野球部後援会入会のお願い

日頃より、鶴見大学硬式野球部に対する温かいご声援、誠にありがとうございます。

鶴見大学硬式野球部は、1982年に神奈川大学野球連盟に加盟し、2004年の1部昇格以降、2011年秋季リーグ戦で準優勝し、初めて関東地区大学野球選手権大会への出場を果たしました。硬式野球部は、1977年に歯学部の野球部としてスタート、1998年の文学部が男女共学となってからはしばらく両学部の混成チーム、そして2000年から各学部の硬式野球部に分かれ活動しており、竹内康治監督のもと、神宮大会を目指したゆまぬ努力をしております。

つきましては、目標に向かって頑張る鶴見大学硬式野球部の選手やスタッフの成長を、皆さまと共に支援していきたいと考えておりますので、ご協力のほどよろしくお願いいたします。

鶴見大学硬式野球部後援会 会長 新井 高

会員概要

目的：鶴見大学硬式野球部の活動に対する支援及び応援

年会費：3,000円/1口（1口以上の申込みをよろしく申し上げます。）

会員期間：毎年4月1日～3月末日

会費活用方法：鶴見大学硬式野球部の活動に対する経済的援助

会員の皆様へ、リーグ戦パンフレットの贈呈や試合結果等の活動報告

入会方法

申込方法：別紙「鶴見大学硬式野球部後援会 入会申込書」ご記入の上、後援会事務局まで郵送、メール、FAX又は持参にてお申込ください。

（継続会員の方は、提出不要です。）

申込書を送付後、下記銀行口座へお振込みください。

（恐れ入りますが、お振込み手数料は申込者様負担でお願いします。）

振込先：横浜銀行鶴見西口支店 普通 6041279

鶴見大学硬式野球部後援会 会長 新井 高

申込・問合せ先：〒230-8501 横浜市鶴見区鶴見2-1-3

鶴見大学総務部総務課内 鶴見大学硬式野球部後援会事務局（担当：モトガヤ本営）

TEL：045-574-8611 FAX：045-574-8688

Eメール：tsurumibbc-kouen@tsurumi-u.ac.jp



鶴見大学マスコットキャラクター「つるみん」「つるたん」

鶴見大学硬式野球部（神奈川県野球連盟） 概要

- 所属リーグ：神奈川県野球連盟（昭和57年より加盟）
 - <1部> 桐蔭横浜大、関東学院大、神奈川大、横浜商科大、神奈川工科大、横浜国立大
 - <2部> 鶴見大、松蔭大、横浜市立大、東京工芸大、防衛大学校、田園調布学園大
計12大学（平成30年4月現在）

- 試合時期：① 春季リーグ戦（4月初旬～5月下旬）
 - ・・・1部優勝校は、6月の全日本大学野球選手権に出場② 新人戦（8月中旬）
 - ・・・全12大学のトーナメント制で1、2年生のみの出場③ 秋季リーグ戦（9月初旬～10月下旬）
 - ・・・1部優勝・準優勝校は、関東地区大学野球選手権に出場し、その大会の優勝・準優勝校のみ明治神宮大会に出場

- 試合方式：勝ち点制（延長は、タイブレーク制）

6校総当たりで、同じ対戦を、どちらかの大学が「2勝」するまで行います。同じ対戦で2勝した大学に「勝ち点1」が与えられ、勝ち点の数で順位を決定します。勝ち点と同じ場合は、勝率の高い大学が上位になります。また、リーグ戦の終了後に、1部リーグの最下位校と2部リーグの優勝校との間で入れ替え戦を行い、勝った大学が次リーグ戦の1部リーグの所属となります。（敗れた大学は、次リーグ戦は2部所属となる。）

タイブレーク制とは、延長10回より、1死満塁で希望する打順から始めます。

- 試合会場：横浜スタジアム、サテューフォー相模原球場、関東学院大学野球場
神奈川工科大学KAITスタジアム、俣野公園横浜薬大スタジアム 他

- 最高成績：1部 2位（平成23年秋季リーグ戦）
第7回関東地区大学野球選手権大会 出場
1回戦 対 山梨学院大学（関甲新学生野球連盟） 2－6で敗戦

- 歴代リーグ戦順位回数：1部 優勝 0回
2位 1回
3位 2回
4位 1回
5位 9回
6位 8回
2部 50回 （平成30年秋季リーグ戦終了時点）

2019年度 鶴見大学硬式野球部後援会収支予算書(案)

2019年4月1日～2020年3月31日

収入の部

(単位:円)

科 目	本年度予算	前年度予算	増 減	備 考
会 費	150,000	150,000	0	@3,000×約50人
寄 附 金	500,000	500,000	0	
預 金 利 息	10	10	0	
計	650,010	650,010	0	
前年度繰越金	106,562	84,529	22,033	
合 計	756,572	734,539	22,033	

支出の部

科 目	本年度予算	前年度予算	増 減	備 考
活 動 援 助 費	450,000	450,000	0	遠征費・キャンプ費補助、ヘルメット・ボール・バット等
事 業 費	150,000	150,000	0	会員用リーグ戦パンフレット購入費、HP管理費、会員特典グッズ費
会 議 費	5,000	5,000	0	総会・役員会
通 信 費	35,000	35,000	0	書類発送
消 耗 品 費	3,000	3,000	0	ゴム印・領収証代
雑 費	2,000	2,000	0	振込手数料等
計	645,000	645,000	0	
翌年度繰越金	111,572	89,539	22,033	
計	756,572	734,539	22,033	

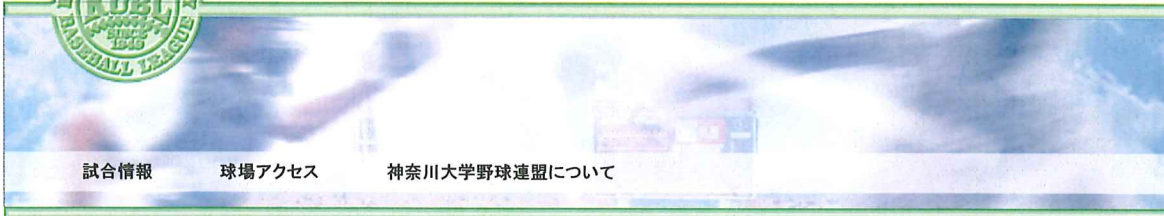

試合情報

球場アクセス

神奈川県立大学野球連盟について

試合情報 '19年 教育リーグ【1次リーグ】

星取り表 試合日程一覧 2次リーグ

星取り表

グループA

	桐大	商大	鶴大	市大	勝	負	勝率	得失点差	順位
桐蔭横浜大学									
横浜商科大学									
鶴見大学									
横浜国立大学									

グループB

	神大	国大	松大	防大	勝	負	勝率	得失点差	順位
神奈川大学									
横浜国立大学									
松蔭大学									
防衛大学校									

グループC

	関大	工大	芸大	田大	勝	負	勝率	得失点差	順位
関東学院大学									
神奈川工科大学									
東京工芸大学									
田園調布学園大学									

試合日程一覧

グループA

試合日	開始時間	球場	対戦	詳細
06.29(土)	09:00	横浜国立大学グラウンド	市大 - 商大	詳細
	13:00	鶴見大学獅子ヶ谷グラウンド	桐大 - 鶴大	詳細
06.30(日)	10:00	鶴見大学獅子ヶ谷グラウンド	商大 - 鶴大	詳細
07.07(日)	10:00	鶴見大学獅子ヶ谷グラウンド	市大 - 鶴大	詳細
07.13(土)	13:00	鶴見大学獅子ヶ谷グラウンド	桐大 - 商大	詳細
07.14(日)	09:00	横浜国立大学グラウンド	市大 - 桐大	詳細

グループB

試合日	開始時間	球場	対戦	詳細
06.22(土)	10:00	防衛大学校グラウンド	国大 - 松大	詳細
	13:00		松大 - 防大	詳細
06.29(土)	10:00	神奈川大学中山グラウンド	神大 - 防大	詳細
	13:00		神大 - 国大	詳細
06.30(日)	13:00	横浜国立大学グラウンド	国大 - 防大	詳細
07.06(土)	13:00	神奈川大学中山グラウンド	神大 - 松大	詳細

グループC

試合日	開始時間	球場	対戦	詳細
06.29(土)	13:00	神奈川工科大学 KAITスタジアム	関大 - 工大	詳細
06.30(日)	13:00	東京工芸大学野球場	芸大 - 田大	詳細
07.06(土)	13:00	東京工芸大学野球場	関大 - 芸大	詳細
07.07(日)	13:00	関東学院大学ギオンパーク	工大 - 田大	詳細
07.13(土)	13:00	東京工芸大学野球場	芸大 - 工大	詳細
07.14(日)	13:00	関東学院大学ギオンパーク	関大 - 田大	詳細

これまでのリーグ戦

- 19春季リーグ
- 18秋季リーグ
- 18春季リーグ
- 17秋季リーグ
- 17春季リーグ
- 16秋季リーグ
- 16春季リーグ
- 15秋季リーグ
- 15春季リーグ
- 14秋季リーグ
- 14春季リーグ
- 13秋季リーグ
- 13春季リーグ
- 12秋季リーグ
- 12春季リーグ
- 11秋季リーグ
- 11春季リーグ
- 10秋季リーグ
- 10春季リーグ
- 09秋季リーグ
- 09春季リーグ
- 08秋季リーグ
- 08春季リーグ
- 07秋季リーグ
- 07春季リーグ
- 06秋季リーグ
- 06春季リーグ

加盟大学一覧

- 神奈川大学
- 神奈川工科大学
- 関東学院大学
- 松蔭大学
- 鶴見大学
- 田園調布学園大学
- 桐蔭横浜大学
- 東京工芸大学
- 防衛大学校
- 横浜国立大学
- 横浜商科大学
- 横浜国立大学

(五十音順)

▲ ページトップへ戻る

鶴見大学硬式野球部後援会 会則

平成25年4月1日
施行

(名 称)

第1条 本会は、鶴見大学硬式野球部後援会と称す。

(目 的)

第2条 本会は、鶴見大学硬式野球部（以下「野球部」という。）の支援及び会員相互のコミュニケーションを図ることを目的とする。

(事 業)

第3条 本会は、前条の目的を達成するため、次の事業を行う。

- (1) 野球部の活動及び試合の応援と激励
- (2) 野球部に対する支援
- (3) その他、本会の目的達成に必要な事業

(事務局)

第4条 本会の事務局を横浜市鶴見区鶴見2-1-3 鶴見大学内に置く。

(会 員)

第5条 本会は、野球部の活動に深く理解し、支援できる会員をもって組織する。

(役 員)

第6条 本会に、次の役員を置く。

- (1) 会長 1名
- (2) 副会長 若干名
- (3) 顧問 若干名
- (4) 監査 2名
- (5) 幹事 若干名

(役員任期及び選任)

第7条 役員任期は、2年とし、再任は妨げない。ただし、役員に欠員が生じた場合は、総会の議を経て、会員の中から任命する。

2 会長は、役員会の議を経て、選任する。副会長、顧問、監査及び幹事は、役員会の議を経て、会長が任命する。

(役員任務)

第8条 役員任務は、次のとおりとする。

- (1) 会長は、会務を統括し、本会を代表する。
- (2) 副会長は、会長を補佐し、会長に事故があるとき又は会長が欠けたときは、その職務を代行する。
- (3) 顧問は、会長の諮問に応じ、本会に助言を与える。
- (4) 監査は、本会の事業及び会計の監査を行う。
- (5) 幹事は、本会の運営を補佐し、会計及び庶務の事務を行う。

(役員会)

第9条 本会に役員会を設け、役員をもって構成する。

- 2 役員会は、必要に応じて会長が招集する。
- 3 役員会は、次の事項を協議する。
 - (1) 総会に付議すべき事項
 - (2) 総会の決議事項の執行に関する事項
 - (3) その他総会の議決を要しない業務の執行に関する事項
 - (4) その他会長、副会長が必要と認めた事項

(役員会の定足数及び議決)

第10条 役員会は、役員の過半数の出席により成立する。ただし、委任状による出席を認める。

- 2 役員会の議決は、出席者の過半数の同意により決する。可否同数のときは議長の決するところによる。

(総会)

第11条 本会に総会を設け、会員をもって構成する。

- 2 総会は、年1回開催するものとし、必要な場合は、臨時総会を開くことができ、会長が招集する。
- 3 総会の議長は、会長が務める。
- 4 総会は、次の事項を協議する。
 - (1) 諸規則の改廃
 - (2) 役員の選任
 - (3) 事業及び会計
 - (4) 鶴見大学硬式野球部の活動報告
 - (5) その他本会の事業に関する重要事項で、役員会において必要と認めた事項

- 5 総会には、鶴見大学硬式野球部との連絡を密にするため、野球部長・監督等を招聘することができる。

(総会の議決)

第12条 総会の議決は、出席者の過半数の同意により決する。可否同数のときは議長の決するところによる。

(経費及び会計)

第13条 本会の事業費は、会員の会費、寄附金及びその他の収入をもってこれに充てる。

- 2 本会の会計年度は、毎年4月1日から翌年3月末日までとする。

(会費)

第14条 会費は年会費とし、鶴見大学硬式野球部細則に定める。

(施行細則)

第15条 この会則に定めのない事項は、細則をもって定める。

- 2 細則は、役員会をもって決定できるものとする。

附則

本会設立当初の役員は、次のとおりとする。

会長	新井	高
副会長	川崎	文嗣
副会長	渡辺	裕也
顧問	中根	正賢
同	落合	一恵
同	高田	信敬
同	小林	馨
同	渡辺	孝章
同	中川	博夫
同	小島	信道
同	黒井	和男
同	門井昇二郎	
監査	吉田	道彦
同	深田	潤
幹事	徳丸	哲也
同	雲林院	麻斗
同	本萱	パトリック

附則

本会則は、平成25年4月1日から施行する。

鶴見大学硬式野球部後援会 細則

平成25年4月1日
施行

第1条 この細則は、鶴見大学硬式野球部後援会会則第16条の規定に基づき、必要事項を定めることを目的とする。

第2条 本会の入会は任意とし、別紙様式第1号「入会申込書」の提出及び会費の納付をもって会員となることができる。

第3条 本会の退会は、別紙様式第2号「退会届」の提出をもって会員の身分を失うものとする。

第4条 本会の入会后、3年間会費の納入がない場合は、退会の意思があるものとして退会させることがある。

第5条 本会の会費は、年3,000円を1口とし、1口以上とする。

第6条 この細則の改正は、総会及び役員会の議を経て、会長が行う。

附則

この細則は、平成25年4月1日から施行する。